2 АКТУАЛЬНО | 3 ЖИЗНЬ ГОРОДА | 4 СЕЗОН ОТПУСКОВ | 5 ЗДОРОВЬЕ | 6 ЧАСТНЫЕ ОБЪЯВЛЕНИЯ | 7 ПРОИСШЕСТВИЯ

ВЕЧЕРНИЙ ТРАМВАЙ®

6+

№18(702) | 5 ИЮНЯ 2023 ГОДА | КАЛИНИНГРАДСКАЯ ОБЩЕСТВЕННО-ПОЛИТИЧЕСКАЯ ГАЗЕТА

ЧИТАЙТЕ НАШУ ГАЗЕТУ НА САЙТЕ WWW.TRAMWAY39.RU

ЧТО ОБСУЖДАЛИ НА ФОРУМЕ ОНКОЛОГОВ В КАЛИНИНГРАДЕ ›вт здоровье ›с. 5

АВТОБУС № 12 ОТМЕНЕН ›вт жизнь города ›с. 3

О РАБОТЕ ФОНДА «ЗАЩИТНИКИ ОТЕЧЕСТВА» СТАНИСЛАВ КИМ ›вт актуально ›с. 2

ПЕРЕТЯЖКА И РЕМОНТ МЕБЕЛИ
вывоз и на дому
НИЗКИЕ ЦЕНЫ
8-962-257-55-44
8-962-263-92-65
РЕКЛАМА

MS Мебель STAR
ШКАФЫ-КУПЕ
КУХНИ
СКИДКИ - до 15%
НА ЗАКАЗ
Тел. 33-73-74
РЕКЛАМА

ВЫВОЗ СТАРОЙ БЫТОВОЙ ТЕХНИКИ
ВАНН, БАТАРЕЙ и прочего
БЕСПЛАТНО! КРОМЕ ТЕЛЕВИЗОРОВ
37-60-57
РЕКЛАМА

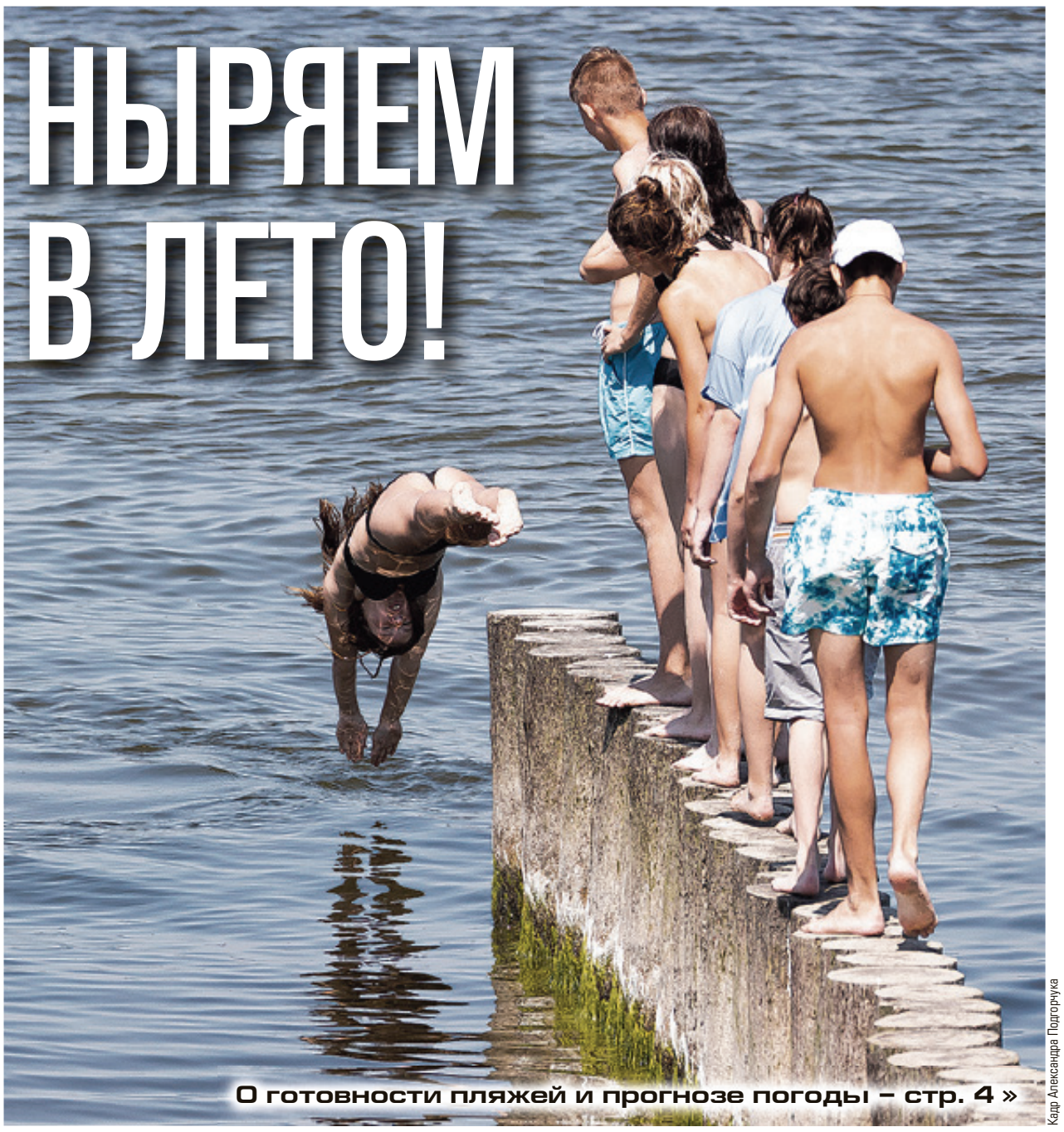

Кадр Александра Подгорчука

ПОЛУЧИТЕ ДЕНЬГИ ОТ ГОСУДАРСТВА!
ЕСЛИ ПОКУПАЛИ / СТРОИЛИ ЖИЛЬЕ, ЗА ЛЕЧЕНИЕ, ОБУЧЕНИЕ, ЗА СПОРТ
ОФОРМИТЕ ДЕКЛАРАЦИЮ 3-НДФЛ,
В Т.Ч. ПРИ ПРОДАЖЕ / ДАРЕНИИ КВАРТИРЫ, МАШИНЫ, ЗЕМЛИ; ДОХОДОВ ОТ СДАЧИ В АРЕНДУ И ДР.
+7(4012) 52-69-52
моб. +7 (931) 610-38-29
(Viber,WhatsApp)
www.374537.ru
ОФОРМЛЕНИЕ 3-НДФЛ. ДОСТАВКА в Налоговую
• пр. Победы, 40 (магазин «СПАР», напротив Налоговой № 8)
• ул. Черняховского, 15, 2-й эт., каб. 10 (вход чiз Обмен валюты)
• ул. Киевская, 95-101 (универмаг «Балтийский»)
СКИДКА 15% до 31.05.2023 г. на оформление документов
СРОК ДЕЙСТВИЯ ОГРАНИЧЕН!
или БЕСПЛАТНАЯ ДОСТАВКА в налоговую
52-69-52, в WhatsApp:
ЦЕНТР ОФОРМЛЕНИЯ ДОКУМЕНТОВ
РЕКЛАМА

Ортопедическая стоматология БСМП
предлагаем услуги по изготовлению
частичных и полных съемных протезов
стоимость одного протеза
11 800 руб.
Запись по тел. 8-981-454-13-32 (с 10 до 13 час в рабочие дни).
Ул. А. Невского, 90, ГКБСМП, поликлиническое отделение, каб. №15
НЕОБХОДИМА ПРЕДВАРИТЕЛЬНАЯ КОНСУЛЬТАЦИЯ СПЕЦИАЛИСТА
РЕКЛАМА Лицензия № ЛО 39-01-001935 от 14.06.2018 г.

НОВЫЙ ТЕЛЕФОН РЕДАКЦИИ ГАЗЕТЫ
ВЕЧЕРНИЙ ТРАМВАЙ
530–500

ОКНА БАЛКОНЫ ЛОДЖИИ
АЛ ДОМ
пр-во – Germany
УСИЛЕННЫЙ ПРОФИЛЬ. АНТИВЗЛОМНАЯ ФУРНИТУРА
• ЗАМЕР И ДОСТАВКА В ОБЛАСТЬ - БЕСПЛАТНО!
• МОСКИТНАЯ СЕТКА НА ЖЕСТКОЙ РАМКЕ
ПЕНСИОНЕРАМ - ДОПОЛНИТЕЛЬНАЯ СКИДКА - 45%*
14500 р.
*Скидки действуют до 30.06.2023 г.
ВСЕ ПО ФАБРИЧНЫМ ЦЕНАМ
Ремонт и регулировка окон. Замена уплотнительной резины.
Тел. 27-01-32
Московский пр-т, 170, к. 8
РЕКЛАМА

ВЕЧЕРНИЙ ТРАМВАЙ
№18(702) | 5 июня 2023 года

В Калининграде открылся филиал фонда «Защитники Отечества»

Его работа ориентирована на помощь участникам специальной военной операции

Екатерина Михайлова

Филиал фонда «Защитники Отечества» Калининграда расположен в здании Госпиталя ветеранов войн на улице Комсомольской.

Учреждение будет работать по принципу «одного окна». Ветераны боевых действий и добровольцы специальной военной операции, а также члены их семей смогут обращаться к специалистам за мерами социальной поддержки, юридической, психологической и медицинской помощью.

В филиале окажут содействие с оформлением выплат, отпусков, прохождением военно-лечебной комиссии, присвоением статуса ветерана боевых действий, трудоустройством. Также всех желающих будут привлекать к участию в различных социальных проектах региона.

Прилегающая территория огорожена, имеются прогулочная зона, парковка. Помещение оборудовано с учетом потребностей жителей с инвалидностью и ограниченными возможностями здоровья.

Кроме того, во всех муниципалитетах с гражданами будут работать социальные координаторы, прошедшие соответствующее обучение.

Фонд объединил представителей министерств и различных учреждений: Центра социальной поддержки населения, Центра занятости населения, Фонда пенсионного и социального страхования, медико-социальной экспертизы, военного комиссариата области, юридической и психологической служб.

- С теми, кто на передовой, мы постоянно находимся на связи. И с теми, кто уже вернулся, с их семьями. Действительно, вопросы, которые возникают, очень разные. И задача фонда как раз в том, чтобы собирать эти сложные ситуации и находить для них общие решения. Сейчас в области работают 35 координаторов фонда, но мы в зависимости от востребованности готовы увеличивать и их число, и количество филиалов фонда на территории региона, - сказал губернатор Калининградской области Антон Алиханов во время открытия учреждения.

Исполняющий обязанности директора филиала фонда «Защитники Отечества» Станислав Ким отметил, что учреждение будет развиваться и совершенствоваться, в том числе благодаря обратной связи от получателей услуг.

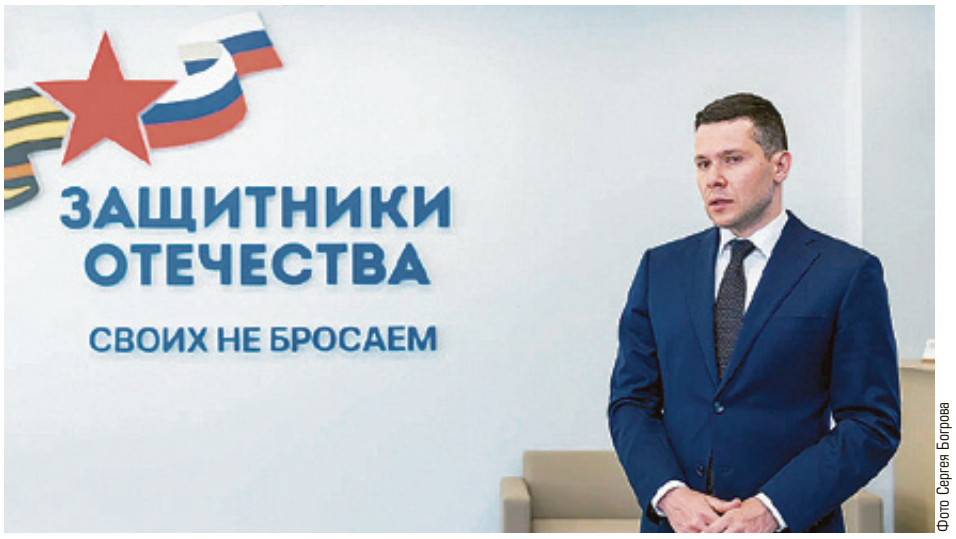

Фото Сергея Богрова

Антон Алиханов заверил, что при необходимости и в муниципалитетах может быть организована работа филиалов фонда

- Поддержку планируем оказывать не только тем, кто непосредственно обращается в филиал фонда, будем сами инициировать контакт с гражданами, с теми, кто только вернулся из зоны СВО, будем обсуждать их ситуацию, чтобы знать, какая помощь необходима, - отметил Станислав Ким.

В пресс-службе регионального правительства напомнили, что 3 апреля указом Президента России был создан федеральный фонд «Защитники Отечества». В начале мая правительство Российской Федерации утвердило его устав.

Филиалы фонда по всей стране начали свою работу с 1 июня.

Памятнику Муравьёву-Виленскому быть!

Его установят на пересечении улиц Озерова и Азовской

Сергей Богров

Областной совет по культуре поддержал установку памятника выдающемуся российскому государственному и военному деятелю Михаилу Николаевичу Муравьёву-Виленскому. Об этом губернатор региона Антон Алиханов сообщил в своем телеграм-канале.

- Михаил Николаевич занял достойное место в русской истории и известен прежде всего своей деятельностью по защите Российской империи от внутренних вызовов, поддержанных внешним давлением. Будучи 16-летним подростком, принимал участие в Бородинском сражении, бывал и в заграничных походах русской армии 1813-1814 годов, а после войны, продолжив военную службу, в 1827 году стал витебским вице-губернатором. Уже через год он возглавил Могилевскую губернию, а затем - Гродненскую. Самая выдающаяся его заслуга перед Отечеством - это подавление Польского восстания. Решительные действия тогда консолидировали вокруг Муравьёва-Виленского население Северо-Западного края Российской империи, что укрепило ее. Благодаря Михаилу Николаевичу были возведены десятки православных храмов, построены 389 народных училищ на западе Российской империи.

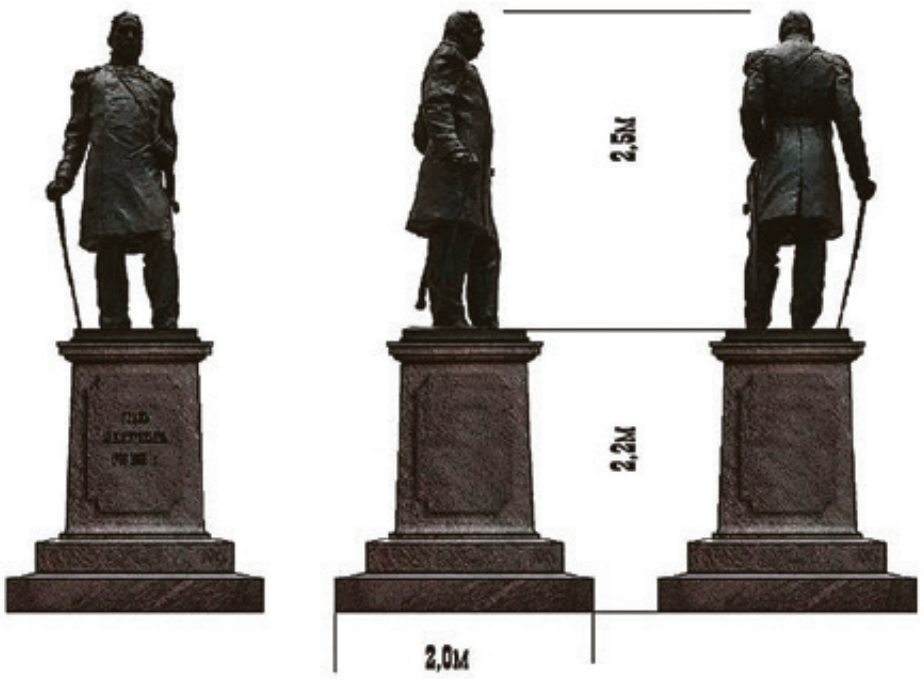

Презентация

Вместе с постаментом высота памятника - 4,7 метра

Губернатор пояснил также, что монумент государственному деятелю будет установлен в сквере рядом с Инженерно-техническим институтом БФУ имени Канта на пересечении улицы генерал-лейтенанта Озерова и улицы Азовской. - Предлагаемый эскиз монумента является копией несохранившегося памятника, установленного в Вильне в 1898 году. Вместе с постаментом высота памятника составит 4,7 метра, - написал Антон Алиханов.

Германия закрывает генеральное консульство и у нас

Александр Светлов

Правительство ФРГ приняло решение о закрытии генконсульств в Екатеринбурге, Калининграде и Новосибирске. Об этом сообщает ТАСС со ссылкой на информацию МИДа ФРГ.

- Необходимы будут структурные изменения. Чтобы выполнить установку России по сокращению нашего персонала, правительство Германии приняло решение закрыть германские генконсульства в Калининграде, Екатеринбурге и Новосибирске, - сказал глава дипломатического ведомства Кристофер Бургер. При этом он отметил, что работа консульств была «значительно ограничена».

Представитель МИДа Германии считает, что действия Москвы вынуждают Берлин «идти на очень существенные сокращения во всех сферах своего присутствия в России».

Сокращение коснется также и культурных посредников в РФ, в том числе в немецких школах и в культурном центре имени Гете (Гете-институте).

Фото из соцсетей

«Здесь вырастут новые чемпионы!»

На улице Мариупольской состоялось открытие спортивной площадки

Екатерина Михайлова

В мероприятии приняли участие глава города Олег Аминов, заместитель главы администрации Алексей Силанов, жители микрорайона.

По многочисленным обращениям граждан в 2022 году были проведены мероприятия по разработке проектно-сметной документации на обустройство спортивной площадки. В ходе неоднократных встреч с горожанами был разработан проект, учитывающий мнение как жителей, проживающих в непосредственной близости к площадке, так и инициативной группы молодых людей.

На площадке установлено спортивное оборудование для занятий баскетболом, пиклболом (вид спорта, сочетающий в себе элементы бадминтона, тенниса и настольного тенниса. - ***Ред.***), также установлены тренажеры для индивидуальных занятий, столы для игры в настольный теннис, трибуны для зрителей, скамейки. Кроме того, были выполнены работы по установке освещения.

- Эта площадка - долгожданный и заслуженный подарок, ведь для того, чтобы она появилась, вы проявили активность, провели большую творческую и организаторскую работу. Я очень рад, что в Калининграде живут такие инициативные люди.

Фото Сергея Богрова

■ Олег Аминов надеется, что калининградцы будут бережно относится и к своему труду тоже

Благодаря вашей настойчивости благоустраиваются дворы и зоны отдыха. У вас, например, первая в области площадка для игры в пиклбол. Это новый для нас вид спорта. И его особенность в том, что он - семейный, могут играть люди разных поколений - и дедушки, и внуки. Я знаю, что вы бережете ее. Уверен, что она прослужит долгие-долгие годы и надеюсь, здесь вырастут новые чемпионы! - приветствовал участников мероприятия Олег Аминов.

Добавим, проводимая комплексная работа по ремонту, обустройству спортивных площадок позволяет горожанам систематически заниматься физической культурой и спортом, а также проводить городские мероприятия, проекты, направленные на активный досуг, здоровый образ жизни.

Фото Сергея Богрова

■ Жители микрорайона получили в подарок выступление задорных юных гимнасток

ГДЕ ЕЩЕ ОБУСТРОЯТ ПРОСТРАНСТВА ДЛЯ АКТИВНОГО ДОСУГА

Серей Богров

В 2023 году в Калининграде на спортивные площадки выделено более 103 миллионов рублей.

Уже ведены в эксплуатацию две спортивные площадки: на Гайдара, 131, и Мариупольской, 24-26.

Продолжаются работы по обустройству спортивных площадок, расположенных по следующим адресам:

- ул. Ремонтная, 22 (22 393,1 тыс. руб),
- ул. Дзержинского, 44 (21 913,4 тыс. руб.),
- ул. Кронштадтская, 8 (15 853,3 тыс.руб).

Срок завершения работ на данных объектах - до 15 июля 2023 года.

Кроме этого, проводятся мероприятия по корректировке проектно-сметной документации на обустройство площадки с учетом присоединения части земельного участка к основной территории на ул. Красносельской, 88-90. Здесь объект должен быть введен в эксплуатацию до конца этого года.

Больше света, пространства и комфорта

Какие современные технологии помогут превратить обычный коттедж в элитный особняк премиального класса, расскажет наш эксперт - директор компании «Окна на Отлично» Вячеслав Пыталев

Виктор Сергеев

- Представляю калининградцам новейшее архитектурное решение в линейке оконных систем KBE_76 mm - премиальные подъемно-раздвижные системы PremiDoor, - говорит Вячеслав Пыталев. - После

установки KBE PremiDoor 76 mm ваш дом будет выглядеть как стильный европейский пентхауз. Система обладает всеми преимуществами инновационной продуктовой линейки с монтажной глубиной 76 мм. И где бы вы ни жили - в городе или на природе, куда бы ни выходили ваши окна - на цветущий сад или на динамичный мегаполис, с раздвижными системами PremiDoor 76 mm вы подарите себе больше света, солнечной энергии, пространства, а значит, и комфорта. Ведь у вас больше не будет барьеров: ваш дом и окружающая среда отныне будут одним целым!

У подъемно-раздвижной системы PremiDoor 76 mm есть ряд технических преимуществ. Это превосходная герметичность и удобное открывание - интегрированная в запирающий механизм пружинная система обеспечивает легкий поворот ручки как при открывании, так и при закрывании створки. Высота порога у системы PremiDoor 76 mm ниже, чем у других портальных параллельно-сдвижных конструкций. Оконные профили не содержат свинца - они производятся по уникальной экологичной технологии greenline. У системы отличные

Фото предоставлено компанией «Окна на Отлично»

теплоизоляционные характеристики и высокая стойкость к взлому.

Благодаря широким возможностям остекления подобные порталы постоянно встречаются в публикациях самых модных архитектурных изданий. С помощью огромных по ширине и высоте конструкций из стекла сегодня можно создавать незабываемые, шикарные проекты и строить эксклюзивные коттеджи премиального класса.

РЕКЛАМА

**Компания «Окна на Отлично»,
г. Калининград, ул. Согласия, 46, тел.37-68-68,
www.okna39.com, www.okna-kaliningrad.ru**

На улице Третьяковской – капитальный ремонт

Для автотранспорта введены временные ограничения

Екатерина Михайлова

В целях обеспечения безопасности дорожного движения при выполнении работ на объекте «Капитальный ремонт ул. Третьяковской (от Советского пр-та до д. 3) в Калининграде» временно прекращается движение транспортных средств путем закрытия движения на участке автомобильной дороги по ул. Третьяковской:

1) от дома № 2 до Советского пр-та со 2 по 7 июня 2023 года;

2) от дома № 2 до ул. Волховской с 8 по 17 июня;

3) от ул. Волховской до дома № 6 по ул. Волховской с 18 по 28 июня;

4) от дома № 6 по ул. Волховской до дома № 3 по ул. Третьяковской с 29 июня по 6 июля.

Как сообщает пресс-служба администрации Калининграда, до начала производства работ будут установлены ограждения и дорожные знаки согласно утвержденному проекту организации дорожного движения.

Власти отказались от автобуса № 12

Как оказалось, пассажиры им совсем не пользуются

Александр Светлов

В Калининграде все лето автобус № 12 не будет выходить на линию. Как сообщает пресс-служба городской администрации, это связано с отсутствием устойчивого пассажиропотока. Это показал мониторинг.

- Движение по маршруту № 12 «Ул. Левитана - Южный вокзал» с 1 июня по 31 августа будет прекращено, - сообщили в мэрии.

ВЕЧЕРНИЙ ТРАМВАЙ
№18(702) | 5 июня 2023 года

Вот и лето пришло!

Где можно позагорать и искупаться? Какую погоду обещают синоптики? Как цветение сосны влияет на цвет морских волн? «Вечерний трамвай» подготовил ответы на эти и другие вопросы

Фото мэрии Калининграда

Александр Светлов, Екатерина Михайлова

ОКОЛО КАКИХ ОЗЕР ОТДЫХ РАЗРЕШЕН?

В Калининграде все официальные городские пляжи прошли проверку Роспотребнадзора. Об этом сообщает пресс-служба мэрии.

- Берег и вода всех городских водоемов отвечают требованиям. Водолазы проверили дно на наличие опасных предметов, берега обработали от клещей, установили урны, туалеты и раздевалки. На каждом пляже оборудовали спасательный пост, - заявили в городской администрации.

В Калининграде разрешено купание в озерах Голубых, Пелавском, Карповском, Шенфлиз и в карьере в районе СНТ «Мечта». На всех остальных городских водоемах купание запрещено.

При возникновении происшествий на водоемах необходимо звонить в Единую дежурно-диспетчерскую службу по телефону 59-64-00 или на единый номер экстренных оперативных служб 112.

Фото gov39.ru

На всех официальных пляжах региона безопасности отдыхающих - повышенное внимание!

А ПЛЯЖИ У МОРЯ ГОТОВЫ?

В этом году в регионе благоустроено шесть с половиной километров пляжей приморских муниципалитетов, на эти цели было направлено почти 15 миллионов рублей. Об этом сообщает пресс-служба регионального правительства.

Так, в Зеленоградском округе благоустроили восемь зон отдыха и купания. Три из них («Лесной», «Малиновка» и «Роза ветров») прошли процедуру классификации пляжей в соответствии с Российской системой классификации и первые в Калининградской области получили Свидетельства о присвоении пляжам первой категории.

Фото gov39.ru

Фото Александра Подгорчука

В Балтийском округе обустроены пляжи «Центральный» (в районе улицы Чехова), в районе Гвардейского бульвара и на Балтийской косе. К услугам отдыхающих предоставлены кабины для переодевания, душевые стойки, пляжные зонты, бунгало, детские игровые площадки. Также установлено десять биотуалетов, один из которых модульный (на Балтийской косе). Действуют четыре спасательных поста, обеспечена работа 24 спасателей.

В поселке Янтарный два пляжа - «Центральный» и «Янтарный» - получили международную награду экологической программы сертификации «Голубой флаг». Деревянный морской променад на центральном пляже будет отремонтирован. Сегодня определен подрядчик, и уже идет процедура заключения контракта.

Фото Александра Подгорчука

Фото Александра Подгорчука

На Синявинском карьере в этом году тоже появился благоустроенный пляж со спасательными вышками. В прошлые годы купание здесь было запрещено по соображениям безопасности, теперь территория полностью готова к приему жителей и гостей региона.

ПОЧЕМУ В МАЕ НЕ БЫЛО ДОЖДЕЙ?

- Практически на протяжении всего месяца погоду как в нашем регионе, так и на большей части Центральной и Западной Европы определяли антициклоны, постоянно сменяющие друг друга (Азорский, Скандинавский), - рассказали организаторы группы «Погода и метеоявления в Калининградской области» в социальное сети «ВКонтакте». - Преобладание зоны высокого давления над северо-востоком Атлантики, Британскими островами и Скандинавией полностью блокировало западный перенос (движение циклонов из Атлантики на Европу), вследствие чего существенные осадки в Калининграде наблюдались всего 2 дня - 15 и 16 мая при прохождении через область волнового южного циклона, который суммарно принес в регион всего 2,4 мм осадков. Таким образом, из климатической нормы осадков (52 мм) в городе выпало всего 5%, вследствие чего этот май стал самым сухим за всю историю метеонаблюдений и побил предыдущий рекорд 1978 года, когда в городе выпало всего 7 мм осадков за месяц.

КОГДА ПРОГРЕЕТСЯ БАЛТИКА?

Балтийское море в этом году прогреется в конце июня. Такой прогноз «Клопс» озвучил инженер-синоптик калининградского Гидрометцентра Виктор Будовый.

- Температура воды в Балтике сейчас составляет +13,5 градусов. Для любителей зимних купаний - вообще тепло. Чтобы море прогрелось до комфортных температур, нужна жара. Надо плясать от печки - нашего Солнца, - заявил эксперт.

По мнению синоптика, во второй половине июня температура воздуха поднимется до +28, вот тогда и можно будет искупаться.

ОТЧЕГО ВОЛНЫ СТРАННОГО ЦВЕТА?

Пыльца, оседающая в прибрежных волнах Балтики, приносит пользу морским обитателям. Об этом «Клопс» рассказали в пресс-службе нацпарка «Куршская коса».

- Растворенной в воде пыльцой питаются подрастающие мальки, для которых это ценный витаминно-белковый корм, - уточнили в нацпарке.

Большую часть пыльцы выбрасывает в атмосферу сосна. Кроме этого, на побережье цветут шиповник, боярышник, смородина, барбарис, рябина, что и добавляет волнам светло-желтый оттенок.

Фото Александра Подгорчука

КАКИМ БУДЕТ ЛЕТО?

- Долгосрочные методы прогнозирования позволяют получить лишь общее представление о погодных условиях наступающего лета. Согласно прогнозам Гидрометцентра РФ и зарубежных гидрометеорологических центров лето на территории Европы и в нашем регионе будет достаточно теплым. В июне средняя температура воздуха на Северо-Западе России будет близкой к климатической норме, которая в Калининграде составляет чуть более 15°С. При этом среднее месячное значение положительной температурной аномалии может составить от 1 до 2°С, - такой прогноз представили кандидат географических наук из Центра научно-технической информации БФУ имени Канта Дара Гаева и кандидат географических наук, профессор-консультант БФУ имени Канта Галина Баринова.

Онкоцентр готовится к лицензированию

В новом учреждении продолжается формирование команды медицинских специалистов

Екатерина Михайлова

В Калининграде прошел научно-практический съезд онкологов с участием столичных экспертов, представителей региональной системы здравоохранения.

О подготовке к открытию калининградского онкоцентра во время форума рассказала заместитель главного врача Калининградской областной клинической больницы по онкологии Мария Долгалева.

В частности, врач пояснила, что в настоящее время возведение объекта подходит к концу. Проводятся оставшиеся отделочные работы, поставка и монтаж оборудования. После ввода объекта в эксплуатацию предстоит сложный и трудоемкий процесс лицензирования клиники. Создан кадровый резерв, который состоит как из местных специалистов, так и из приезжих.

- За последние два года в развитии онкологической службы Калининградской области произошел большой прорыв, - констатировала Мария Долгалева, ее цитирует пресс-служба регионального правительства. - Это отмечают все, в том числе специалисты нашего курирующего института имени Петрова, которые дают высокую оценку работе наших врачей. Два года назад начало формироваться наше информационное онкологическое пространство: региональная телемедицина, онкологические чаты, онлайн-конференции. То есть сейчас все происходит очень быстро: только где-то появился онкопациент, его сразу же ведут, коллеги уже понимают, что с ним нужно дальше делать.

В настоящее время на территории региона трудятся 52 онколога, больше половины из них - в областной больнице. Вместе с тем дефицит профильных кадров все еще сохраняется.

Фото правительства Калининградской области

В Калининградской области ждут открытия онкоцентра. Хотя, по мнению врачей, онкопациентам и сегодня оказывается вся необходимая помощь

ЗА ПОМОЩЬЮ – В «ЯСНОЕ УТРО»

Во время форума участникам была представлена работа круглосуточной, анонимной Всероссийской горячей линию помощи онкологическим больным и их близким от службы «Ясное утро».

Телефон горячей линии: 8-800-100-01-91.

На форуме калининградцы, кто знает этот номер, поделились своими впечатлениями о консультациях по самым разным вопросам.

Кстати

ПРОГРАММЫ РАННЕЙ ДИАГНОСТИКИ РАБОТАЮТ!

- Хочу обратить внимание пациентов, что программы ранней диагностики у нас (в Калининградской области. - ***Ред.***) работают. Мы призываем всех обращаться в поликлинику по месту жительства и требовать прохождения обследований в рамках программы диспансеризации по этим болезням, - призвал в телеграм-канале «Онкологический центр Калининградской области» и.о. главного врача этого учреждения Кирилл Баринов.

Он также напомнил, что в нашем регионе чаще всего пациенты страдают от рака толстой кишки, рака молочной железы, шейки матки, рака легкого.

Кофе может создавать ложное ощущение бодрости

Сколько чашек тонизирующего напитка можно позволить себе с утра?

Фото из соцсетей

Екатерина Михайлова

Врач-диетолог, нутрициолог Александра Давыдова рассказала, что без вреда для здоровья в день можно выпить не больше трех чашек кофе. Об этом пишет портал «Клопс».

- С утра достаточно одной кружечки до обеда, кому-то можно две, но не больше, - сказала медик, отметив, что это применимо только к тем людям, у которых нет проблем со здоровьем.

Давыдова подчеркнула, что до трех чашек кофе в день - это дозировка, полезная для работы мозга. Однако обманываться бодрящим эффектом не стоит: напиток не улучшает когнитивные способности, только не дает «тормозить».

- Он не бодрит, а просто замедляет работу аденазина - вещества, которое нас подтормаживает, замещая рецепторы кофеином. Когда кофеин находится в этих рецепторах, нам кажется, что мы более бодрые, хотя на самом деле это не так, - говорит диетолог.

КАК РЕАЛИЗУЕТСЯ ПРОЕКТ ПО НЕОНАТАЛЬНОМУ СКРИНИНГУ

Теперь его проводят по-новому

Екатерина Михайлова

Накануне Дня защиты детей о реализации новых проектов в детской медицине рассказала замначальника департамента охраны здоровья - начальник отдела охраны здоровья материнства и детства регионального минздрава Наталья Тарнопольская,

По ее словам, с января 2023 года начал реализовываться проект по расширенному неонатальному скринингу.

- Теперь каждый новорожденный нашего региона обследуется по расширенной программе, тем самым есть возможность выявить на доклинической стадии серьезные наследственные заболевания, - отметила Наталья Тарнопольская.

По лданным минздрава, в этом году уже обследовано более трех тысяч малышей.

Еще одно новое направление - участие Калининградской области в лечении маленьких пациентов с помощью созданного по поручению Президента РФ фонда «Круг добра» по их обеспечению дорогостоящими лекарственными препаратами.

- Около 160 ребят получили высокотехнологичную помощь в Детской областной больнице, не выезжая за пределы региона, в том числе по таким направлениям, как нейрохирургия, онкология, офтальмология, - отметила Наталья Тарнопольская.

Фото правительства Калининградской области

Беречь здоровье самых маленьких калининградцев - особая задача

ОТКРЫТЫЙ ДИАЛОГ С ГЛАВНЫМИ ВРАЧАМИ

В Калининграде заработал новый телеграм-канал, он для помощи детям

Екатерина Михайлова

Об открытии нового телеграм-канала «Медицина детям 39» сообщил губернатор Калининградской области Антон Алиханов.

- Продолжаем работу по совершенствованию нашего здравоохранения, чтобы слышать наших пациентов и помогать им в режиме реального времени. Почти двухлетний опыт работы телеграм-чата (речь идет о «Медицина 39». - ***Ред.***) десятков врачей-добровольцев для общения с гражданами по медицинским вопросам с пятнадцатью тысячами участников оказался, на мой взгляд, очень удачным. Мы решили предложить докторам развить такое онлайн-присутствие в пациентском пространстве, и они дополнительно создали специальный чат «Медицина детям 39» - в помощь родителям.

Как написано в самом телеграм-канале, здесь возможны: консультации, быстрая помощь и поддержка в решении возникающих вопросов, разрешение спорных ситуаций, открытый диалог с руководителями и сотрудниками государственных детских больниц и поликлиник.

- Все лучшее - детям, в том числе и медицина! - подчеркнул губернатор.

За первые сутки на канал подписались 3 тысячи медиков и родителей.

Внимание!

Городской Информационный Центр
принимает объявления по новому адресу:
ул. Рокоссовского, 16/18, 2-й этаж, каб. 203.
Режим работы:
вт-чт - с 9.00 до 17.00, пт - с 9.00 до 14.00

Объявления принимаются в издания:
- **«Вечерний трамвай»**
- **«Комсомольская правда - Калининград»**
- **«Страна Калининград. Неделя за неделей»**
- **«Аргументы и Факты»**
- **«Антенна - Калининград»**
- **«ТВ-программа в Калининграде»**

Также вы можете оформить подписку на газеты и получить их в офисе ГИЦ.

Прием объявлений в газету «Вечерний трамвай» в Телеграм: **//t.me/vtramway39**

Подробности по телефону 530-500

РЕКЛАМА

РЕКЛАМА
ПЕЧНИК
кладка и ремонт кирпичных печей
Большой опыт
8-911-450-36-00

РАБОТА

ТРЕБУЮТСЯ

ОХРАННИКИ. 8-909-792-73-54.

ПРИЕМЩИК заказов. 8-952-059-00-88.

АВТОСЛЕСАРЬ, автомеханик на авторазборку. 8-905-240-55-22.

ПОДРАБОТКА. Офис. 8-981-791-30-55.

Для работы на Сахалине (ООО "Мираж") требуются:
- **бригадир прибрежного лова,**
- **рыбаки прибрежного лова,**
- **водители кат. С.**

Справки по телефонам: 8-963-289-20-90, 8-984-130-18-58, Дмитрий Иванович

РЕКЛАМА

БЫТОВЫЕ УСЛУГИ

РЕМОНТ ТЕЛЕ- И ВИДЕОТЕХНИКИ

ТЕЛЕРЕМОНТ. 76-38-49.

ТЕЛЕРЕМОНТ. Настройки. 8-962-264-54-73.

РЕМОНТ ХОЛОДИЛЬНИКОВ, КОНДИЦИОНЕРОВ

«ХолодСервис»
РЕМОНТ ХОЛОДИЛЬНИКОВ
всех марок на дому
Недорого. Гарантия - до 12 мес.
37-67-90 8-906-237-67-90
без выходных
РЕКЛАМА

«РЕМБЫТТЕХНИКА». Ремонт холодильников на дому. Гарантия. 39-19-49, 8-921-710-01-43.

УПЛОТНИТЕЛЬНАЯ магнитная резина к любым холодильникам. 75-85-79.

РЕМОНТ холодильников. Частный мастер. 8-911-073-16-70.

РЕМОНТ СТИРАЛЬНЫХ И ПОСУДОМОЕЧНЫХ МАШИН

«РЕМБЫТТЕХНИКА». Ремонт стиральных машин на дому. Гарантия. 39-19-49, 8-921-710-01-43.

КОМПАНИЯ «РемБытСервис»
РЕМОНТ СТИРАЛЬНЫХ МАШИН на дому
НЕДОРОГО | ГАРАНТИЯ ДО 12 МЕСЯЦЕВ
8-952-799-29-90
8 (4012) 37-96-04
без выходных
РЕКЛАМА

РЕМОНТ И ИЗГОТОВЛЕНИЕ МЕБЕЛИ

КАЧЕСТВЕННЫЙ ремонт мебели. 8-911-485-99-93.

ПЕРЕТЯЖКА, ремонт мебели на дому. 50-84-59.

ПРОЧИЕ УСЛУГИ

РЕМОНТ люстр. 8-952-111-38-01.

СТРОИТЕЛЬНЫЕ УСЛУГИ

КРОВЕЛЬНЫЕ И ФАСАДНЫЕ РАБОТЫ

УТЕПЛЕНИЕ фасадов, кровельные работы. 8-911-074-64-24.

ЭЛЕКТРОМОНТАЖНЫЕ РАБОТЫ

ЭЛЕКТРИК. Круглосуточно. 8-921-611-74-40.

ЭЛЕКТРИК. Круглосуточно. 8-963-738-10-96.

ВАННЫЕ КОМНАТЫ

ВАННЫЕ комнаты «под ключ». Плиточник + сантехник. 38-59-97.

КОМПЛЕКСНЫЙ РЕМОНТ

РЕМОНТ, обои, плитка. 8-909-780-79-77.

ДОМАШНИЙ МАСТЕР

ДОМАШНИЙ мастер. 8-911-453-07-46, 76-97-93.

ДОМАШНИЙ мастер. 8-911-453-07-46.

ДОМАШНИЙ мастер. Делаю все. 8-950-671-48-89.

САНТЕХНИКА, ВОДОПРОВОД, КАНАЛИЗАЦИЯ

САНТЕХНИК. 24 часа. 8-963-738-10-96.

АВАРИЙНЫЙ сантехник; котлы, колонки, отопление, плиты, дымоходы, электрика. 75-71-04.

ОПЫТНЫЙ сантехник. Разное. 93-07-84, 8-900-566-33-26.

САНТЕХНИК. 24 часа. 8-921-611-74-40.

НЕДВИЖИМОСТЬ

КУПЛЮ

КВАРТИРУ. Срочно. 37-35-52.

СРОЧНО КУПИМ УЧАСТОК
Поможем в оформлении
т. 92-27-07
РЕКЛАМА

КОМНАТУ. Долю в квартире. 37-35-52.

НЕЖИЛОЙ ФОНД

КУПЛЮ

ЗЕМЕЛЬНЫЙ участок, дачу. 37-35-52.

АРЕНДА

СНИМУ

КВАРТИРУ. 8-963-738-82-01.

АВТОУСЛУГИ

ГРУЗОПЕРЕВОЗКИ

АВТОГРУЗОПЕРЕВОЗКИ 1,5 т, город, область. 8-952-117-91-15.

ГРУЗОПЕРЕЕЗДЫ. 8-906-234-48-70.

ДЕШЕВЫЕ грузоперевозки, город, область, грузчики. 8-911-452-96-35.

ПРОДАМ

УГОЛЬ. Дрова. 8-950-674-18-09.

КУПЛЮ

ТЕЛЕВИЗОР неисправный. 76-38-49.

КУПЛЮ картины художников, периода СССР. 8-911-457-71-16, 8-981-454-63-45.

МАГНИТОФОН японский. Кассеты. 8-963-292-88-95.

РАЗНОЕ

АТТЕСТАТ о полном среднем образовании на имя Борисова Дмитрия Юрьевича, выданный МАОУ Лицей № 49 г. Калининграда в 2004 году, считать недействительным в связи с утерей.

АТТЕСТАТ о полном среднем образовании на имя Курицына Андрея Юрьевича, серия Б № 4550970, выданный МОУ СОШ № 28 (адаптивная школа г. Волжского, Волгоградской обл.) 22.06, 2022 г., считать недействительным в связи с утерей.

ПОМОГУ одинокому пожилому человеку. 8-908-290-43-07.

ЖИВОЙ УГОЛОК

ПРОДАМ

ДВЕ девочки из единственного, зарегистрированного в Калининградской области питомника русских голубых кошек могут скрасить вашу жизнь. Ласковые, умные. Не обжоры, не требуют дополнительного ухода, чистоплотные. Кушают сухой и влажный корм. Прекрасно переносят одиночество, поэтому подойдут семье, бизнес-семье или одинокому человеку. +7-911-45-42-581. РЕКЛАМА

ОТДАМ

ОТДАЮ племенную кошку в совладение на взаимовыгодных условиях. Питомник русских голубых кошек. Все условия по телефону 8-911-454-25-81.

КОТИК, 3 года, ласковый, ходит в лоток, кастрирован. Ирина. 8-911-469-23-20.

В центре Светлогорска в районе отеля "Хартман" ул. Октябрьской и Башни потерялся очень пушистый бело-рыжий кот по кличке Сёма.
Нашедшему вознаграждение 100 000 руб.

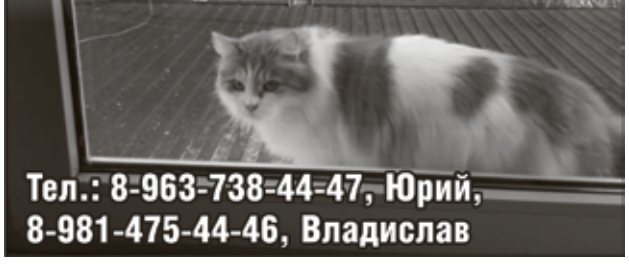

Тел.: 8-963-738-44-47, Юрий, 8-981-475-44-46, Владислав

19 мая 2023 года на 87-м году ушел из жизни доктор философских наук

Эдуард Семенович ДЕМИДЕНКО

Он работал в комсомоле, КПСС и вузах. Известен в России и мире как основоположник смены эволюции биосферной жизни на Земле, ее опасного социально-техногенного развития. Его родные, друзья и соратники будут помнить его как доброжелательного человека и борца за справедливость.

О творчестве Эдуарда Семеновича можно узнать на созданном им Калининградском мультимедийном портале www.kaliningrad.wie.su

Памятники фотоэмаль оградки
Работаем на всех кладбищах. Выезд на осмотр места - бесплатно!
- пр-т Калинина, 2
т.: 75-54-39, 90-13-20, 8-906-233-77-16, 8-962-268-51-71
- г. Зеленоградск
ул. Московская, 13в
т. 8-952-115-29-10

РЕКЛАМА

ВРК ВОЕННО-РИТУАЛЬНАЯ КОМПАНИЯ
ПАМЯТНИКИ
изготовление и установка
РИТУАЛЬНЫЕ УСЛУГИ
Круглосуточно по тел. 77-22-70
БЕСПЛАТНО: (БЕЗ ОПЛАТЫ ЗА ПАМЯТНИК) военнослужащим, ветеранам ВОВ, военной службы - за счет средств МО РФ, МВД РФ, ФСБ РФ
ул. Фрунзе, 73в, тел.: 58-24-43, 77-22-70, 8-909-791-65-24
РЕКЛАМА

Объявления в рубриках **бытовые услуги, юридические, финансовые и бухгалтерские услуги, магия и гадание, строительные услуги, автоуслуги, сдам жилье** размещаются на правах рекламы.

ГАЗЕТА ВЕЧЕРНИЙ ТРАМВАЙ
№18(702) | 05.06.23 Выходит по понедельникам 6+

Учредитель и издатель ООО Рекламное агентство «КП - Ва-Банкъ»
Главный редактор газеты «Вечерний трамвай» МОЙСЕЕНКО Лилия Альбертовна
Редколлегия Марина ВАСИЛЬЕВА, Александр ВЛАСОВ, Лилия МОЙСЕЕНКО
Верстка Денис НАСУТА

Адрес редакции, издателя, учредителя 236040, г. Калининград, ул. Рокоссовского, 16/18, помещение 1, офис 12
Телефон редакции, прием частных объявлений: 8 (4012) 530-500
Телефон моб. +7-911-453-24-10
E-mail: vt-39@mail.ru, vbdir@kp-kaliningrad.ru

Газета зарегистрирована в Управлении Роскомнадзора по Калининградской области. **Регистрационный номер** ПИ № ТУ39-00439 от 28 декабря 2021 г. **Отпечатано в типографии** ООО «Янтарный оттиск», г. Калининград, ул. Подполковника Емельянова, 230-Б, офис 17. **Тираж** 27000 экз. **Заказ** №677. **Время подписания в печать по графику** 21.00; **фактически** номер подписан 02.06.23 в 20.30. **Дата выхода в свет** 05.06.23. Распространяется БЕСПЛАТНО по почтовым ящикам, офисам, в супермаркетах, в правительстве и администрации г. Калининграда. Редакция не несет ответственности за содержание и достоверность рекламных объявлений. **Калининградская общественно-политическая газета.**

Претензии по распространению принимает доставка: ООО «ПОЧТЭК» тел. 68-69-31

ПОД ЧЕРНЯХОВСКОМ ХОЗЯЙКА ДОМА С ВИЛАМИ НАПАЛА НА АРЕНДАТОРОВ

Перед этим женщина душила несовершеннолетнюю

Фото из соцсетей

Собственница перепробовала разные способы воздействия на своих обидчиков. В одном из эпизодов ей понадобился хозинвентарь

Екатерина Михайлова

25 мая в дежурную часть полиции Черняховска поступило сообщение от мужчины, который рассказал, что хозяйка дома в поселке Липовка, который он снимает вместе со знакомыми, угрожает им убийством. На место происшествия выехали участковые уполномоченные полиции. Выяснилось, что между владельцем и арендаторами произошел бытовой конфликт.

- Во время ссоры 31-летняя подозреваемая взяла в руки вилы и стала высказывать угрозы в адрес жителей Пермского края - 42-летнего мужчины, 40-летней женщины и 17-летней девушки. Кроме того, злоумышленница некоторое время душила несовершеннолетнюю, пока не вмешался один из потерпевших, - рассказали в пресс-службе регионального УМВД.

Сообщается, что возбуждены три уголовных дела по ч. 1 ст. 119 УК РФ «Угроза убийством или причинением тяжкого вреда здоровью». Максимальное наказание предусматривает лишение свободы сроком до двух лет. Расследование продолжается, устанавливаются все обстоятельства произошедшего.

КАЛИНИНГРАДЕЦ УКРАЛ ИЗ РЕНТГЕН-КАБИНЕТА СЕРЕЖКИ С БРИЛЛИАНТАМИ

Пациентка перед обследованием сняла украшения и забыла их забрать

Фото infomed39.ru

Рентген-кабинет неожиданно стал местом для ценных находок

Александр Светлов

Жительница Калининграда в рентген-кабинете одной из больниц забыла свои золотые серьги с бриллиантами за 30 тысяч рублей, а когда вернулась, украшений на месте не обнаружила. Все потому, что раньше ее серьги заметил безработный 40-летний мужчина, который зашел в кабинет следом.

Как сообщает пресс-служба регионального УМВД, украшения он забрал, а потом продал неизвестному прохожему за тысячу рублей, а деньги потратил.

Задержанный ранее был судим за сбыт наркотических средств. За кражу теперь ему грозит до 5 лет лишения свободы.

Во время ссоры муж выбросил в окно... жену

43-летний калининградец предстанет перед судом по обвинению в покушении на убийство

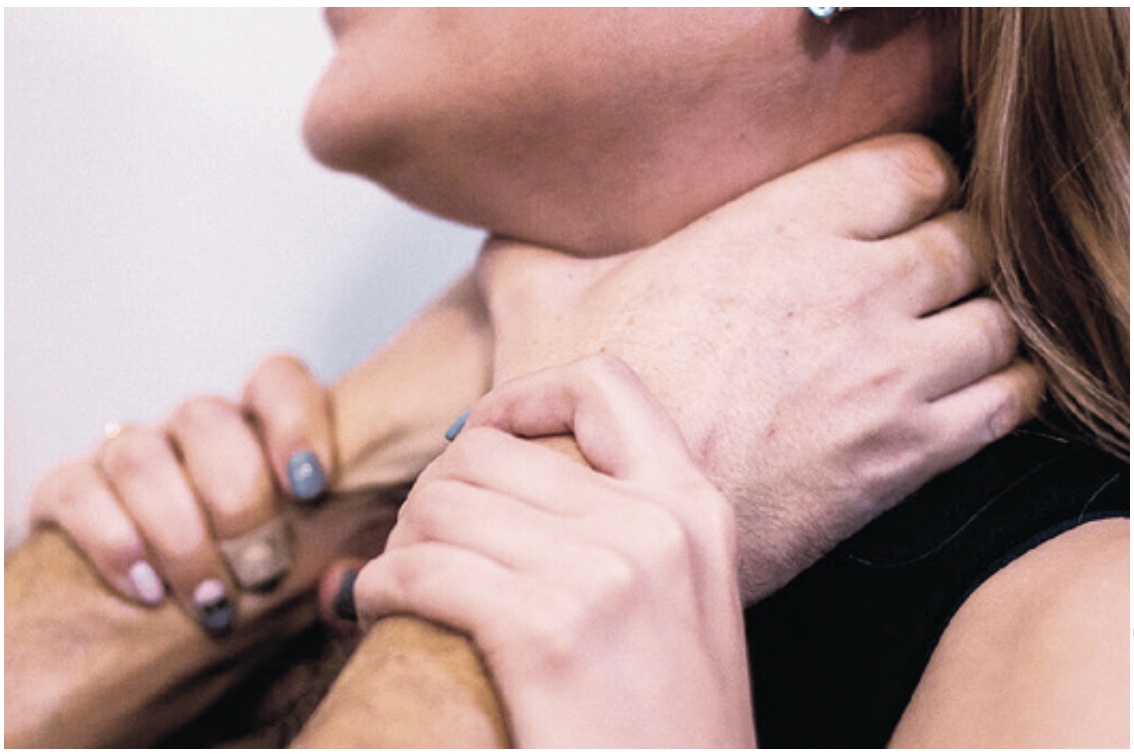

Фото Александра Подгорчука

Как нужно ненавидеть человека, чтобы решиться на столь страшную расправу…

Екатерина Михайлова

Следственным отделом по Московскому району Калининграда следственного управления Следственного комитета Российской Федерации по Калининградской области завершено расследование уголовного дела в отношении 43-летнего жителя областного центра. Ранее не судимый мужчина обвиняется в совершении преступления, предусмотренного ч. 3 ст. 30 ч. 1 ст. 105 УК РФ («Покушение на убийство»).

- По версии следствия, вечером 2 сентября 2022 года, в квартире по улице Коммунистической города Калининграда обвиняемый в ходе бытовой ссоры с супругой, действуя умышленно с целью убийства, подтащил последнюю к открытому в кухне окну и вытолкнул наружу. Упав в высоты четвертого этажа, 35-летняя женщина получила тяжелые повреждения головы и тела. Благодаря квалифицированной медицинской помощи она осталась жива, - сообщает пресс-служба калининградского Следкома.

Примечательно, что сначала обвиняемый вину в совершении инкриминируемого преступления признал, а затем в корне изменил отношение - от начальных показаний отказался, занял позицию непричастности к покушению на убийство супруги.

- Вместе с тем следователями регионального управления Следственного комитета по уголовному делу собран достаточный объем доказательств, полностью изобличающих обвиняемого в совершении указанного преступления, - рассказали в СК.

Сбор доказательств завершен, уголовное дело с утвержденным обвинительным заключением направлено в суд для рассмотрения по существу.

Кстати

СУД ВЫНЕС РЕШЕНИЕ ПО ДЕЛУ «О РАЗОРВАННОЙ ПОЧКЕ»

Екатерина Михайлова

В Калининграде суд вынес решение в отношении 38-летнего мужчины, который избил сожительницу из ревности и разорвал ей почку, а также угрожал убить подругу.

- Женщина пострадала 25 ноября 2022 года после ссоры с сожителем, которая произошла в квартире в Крымском проезде. Пара вместе выпивала, ночью женщина ушла из дома и вернулась только под утро, ничего не объяснив. Это разозлило ухажера, они поругались. Мужчина попытался забрать у подруги телефон, однако та поцарапала и укусила приятеля. В ответ калининградец стал угрожать убийством и ударил возлюбленную ногой в живот. У женщины произошел разрыв левой почки. Здоровью пострадавшей был причинен тяжкий вред, - пишет информационный портал «Клопс».

Суд квалифицировал действия обвиняемого по ч.1 ст. 111 УК РФ («Умышленное причинение тяжкого вреда здоровью, опасного для жизни человека») и по ч. 1 ст. 119 УК РФ («Угроза убийством»). Калининградца приговорили к трем годам и шести месяцам лишения свободы с отбыванием наказания в исправительной колонии общего режима. Кроме того, в пользу потерпевшей суд взыскал компенсацию морального вреда в размере 380 000 рублей. Приговор не вступил в законную силу.

ОКНА, БАЛКОНЫ ЛОДЖИИ
КАЧЕСТВЕННОЕ ОСТЕКЛЕНИЕ
СКИДКИ ПЕНСИОНЕРАМ!
·РЕМОНТ ОКОН
▪замена стеклопакетов, ручек, уплотнителя
▪регулировка фурнитуры
▪МОСКИТНЫЕ СЕТКИ
ДОСТУПНЫЕ ЦЕНЫ
РАБОТАЕМ В ВЫХОДНЫЕ
ТЕЛЕФОН 52-11-51
РЕКЛАМА

Балконы Калининграда
·Окна·Балконы·Лоджии «под ключ»
KBE aluplast
АКЦИЯ* до -45%
Замер, демонтаж, вывоз мусора - БЕСПЛАТНО
▪ Ремонт окон
▪ Отделка и утепление балконов и лоджий «под ключ»
▪ Раздвижные системы окон и дверей
▪ Балкон с выносом
▪ Москитные сетки
▪ Изготовление крыш и навесов
рассрочка | безналичный расчёт
ИП Семененко Т.С.
*Срок акции до 30.06.2023 г. Подробности уточняйте по телефону
ул. Ген. Озерова, 17, офис. 29, 3-й этаж (вход в магазин «Центр света») 37-30-27
РЕКЛАМА

дв «Боливар» дв
Весь спектр профессиональных услуг и сервисного обслуживания вашего авто
• КУЗОВНОЙ РЕМОНТ ЛЮБОЙ СЛОЖНОСТИ
• РЕМОНТ ДВС. ХОДОВКА
• АВТОЭЛЕКТРИК
• РЕМОНТ ПРАВОРУЛЬНЫХ АВТО
• АВТОЗАПЧАСТИ НА ЗАКАЗ
Замена порогов, окраска в камере, полировка. Нанесение антикоррозийного полиуретанового покрытия.
Компьютерная диагностика. Установка доп. оборудования. Подвески, ДВС, ГРМ, агрегатов, тормоза. Замена масел.
Мы ценим ваше время и наше!
Дальневосточно-японское качество. Сроки. Гарантия
т. 8-911-497-86-64 ул. Стрелецкая, 8 vk.com/bolivar39
РЕКЛАМА

МЕТАЛЛИЧЕСКИЕ ДВЕРИ
*ИП Чижикайте В.И.
квартирные (отделка дверных откосов)
подъездные (домофоны)
▪ Индивидуальный подход к платежу (рассрочка)*
▪ Работа по области
▪ Выезд к клиенту бесплатно, замер (без выходных)
*Подробности уточняйте по телефонам
СКИДКИ*
Ул. Борзова, 58, Ул. А. Невского, 142
т.: 33-53-14, 8-911-472-65-61, 8-963-738-53-14
РЕКЛАМА

НАТЯЖНЫЕ ПОТОЛКИ по оптовым ценам
▪ быстро
▪ чисто
▪ недорого
8-911-467-79-23 (Сергей)
РЕКЛАМА

КОНСКИЙ НАВОЗ в мешках
ДОСТАВКА – от 10 мешков
1 мешок 140 руб. с доставкой
тел.: 76-24-89, 8-911-457-22-19
Калининградская Региональная Молодежная Общественная Организация "Конноспортивный центр КАПРИОЛЬ" 236022, г. Калининград, ул. Комсомольская, 53, ОГРН 1053918505354
РЕКЛАМА

ИП Лобов Л.
ШКАФЫ-КУПЕ
Застройка кладовок, стеллажи, кухни, прихожие.
Шкафы на балконах
СКИДКА* - до 12%
т.: 77-99-43, 77-13-14
РЕКЛАМА

ПО «Балтпласт»
ОКНА БАЛКОНЫ
КАЧЕСТВЕННЫЕ и НЕДОРОГИЕ
77·85·95
okonika_39@mail.ru
РЕКЛАМА

*ИП Степанов А. К. ИЗГОТОВИМ И УСТАНОВИМ
ПАМЯТНИКИ
БЛАГОУСТРОЙСТВО оградки, столы, скамейки
Сезонные скидки - до 30%*
Рассрочка платежа
ИНН 390404209606 ОГРН 306390507900058
*Подробности уточняйте по телефонам
ул. ЕЛОВАЯ, 26 т.: 386-806, 77-25-92
1-Я Б. ОКРУЖНАЯ, 255 т.33-55-92
РЕКЛАМА

ПАМЯТНИКИ
ИЗГОТОВЛЕНИЕ, УСТАНОВКА
БЛАГОУСТРОЙСТВО ЗАХОРОНЕНИЙ
Работаем на всех кладбищах, в том числе Цветково-новое, Медведевка
БЕСПЛАТНО (БЕЗ ОПЛАТЫ ЗА ПАМЯТНИК) военнослужащим, ветеранам ВОВ, военной службы - за счет средств МО РФ, ФСБ РФ, МВД РФ
Рассрочка платежа до года!
ПЕНСИОНЕРАМ СКИДКА 10%
ул. Некрасова, 18-24 (ор-р м-н Виктория и Сити)
т. 36-46-58, 8-909-793-83-73
www.promonument.ru
РЕКЛАМА
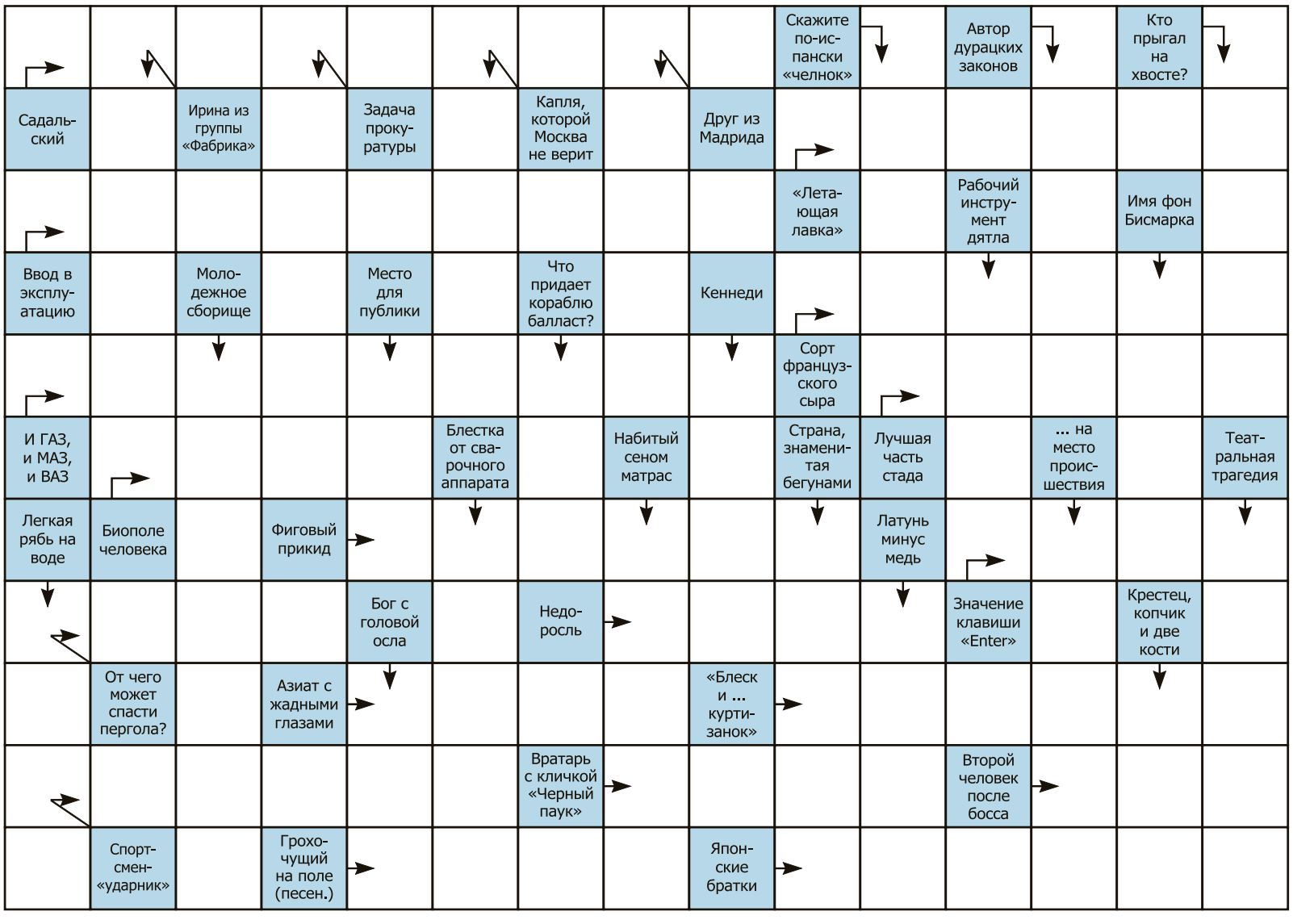
ПАМЯТНИКИ
т.: 75-66-79
Изготовление, установка, благоустройство.
ул. П. Морозова, 5а, (ор-р – Дом быта Балтийского р-на).
РЕКЛАМА